

YACIMIENTOS ARQUEOLOGICOS

- | | | |
|---------------------------------|---|---|
| 1.- LOS ALMIARES | 32.- ERMITA DE SANTA RITA | 64.- CORTIJO DE DOÑA MAYOR |
| 2.- CABEZA DE CORDOBA | 33.- FINCA DE LA CUBANA | 65.- CERRO DE LOS CARNEROS |
| 3.- CAÑADILLAS ALTAS | 34.- LA GAMONOSA | 66.- VIÑA DEL SERRANO |
| 4.- LA CARCHENA | 35.- EL GRAMALEJO | 67.- SAN JOAQUIN |
| 5.- CASA DE BERNERO | 36.- GUTA | 68.- LOS MALAGONES |
| 6.- CASA DE LA CEBADERA | 37.- MOLINO DE SANTA MAGDALENA | 69.- EL CALVARIO |
| 7.- OLIVAR DE MANGULA | 38.- PAREDOES DE MEDINA | 70.- EL BAÑO DE LA REINA |
| 8.- CASABLANCA | 40.- PEDRO VENEGAS | 71.- LA CARAMBOLA |
| 9.- CERRO AGÜILLO | 41.- RECINTO DE CALDERON | 72.- CERRO DE LOS PUERCOS |
| 10.- CERRO DEL ARENAL O MADERA | 42.- RECINTO DEL CAMBRONERO | 73.- CASTILLEJO DE MONTERRITE |
| 11.- CERRO DEL ARROYO SALADO | 43.- SANTA SOFIA | 74.- CORTIJO DE PEREZ ESTRELLA BAJO |
| 12.- CERRO DE LOS TERMINOS | 44.- TAJAGRANILLO | 75.- CORTIJO DE PEREZ ESTRELLA ALTO |
| 13.- CORTIJO DE LA ALCAPARRA | 45.- EL TOMILLAR | 76.- CORTIJO DE DOÑA ESTEBAN |
| 14.- CORTIJO DEL ANGEL | 46.- TORRE DEL PUERTO EN EL MONTE HORQUERA | 77.- CRUZ DE BENAGARZA |
| 15.- CORTIJO DE LOS ATARONES | 47.- EL VIENTO | 78.- CORTIJO DE COBATILLAS |
| 16.- CORTIJO DE BANAGONZALILLO | 48.- EL PILONCILLO | 79.- CERRO EL ALCAPARRAL |
| 17.- CORTIJO DE BENAZURERA | 49.- CERRO DE LAS VEGAS | 80.- CORTIJO DE DOMINGO GUIJARRO |
| 18.- CORTIJO DE BUENAVISTA | 50.- LOS CORRALILLOS | 81.- CORTIJO DE ACICALVO |
| 19.- CORTIJO DE CABRIÑANA | 51.- LAS MINAS | 82.- CASILLA JUANA |
| 20.- CORTIJO DEL COLEGIO | 52.- ARROYO DE LA REGELGUERA | 83.- CERRO DE LA ZARZUELA |
| 21.- CORTIJO DEL CUADRADO | 53.- LOS MOCHUELOS | 84.- CORTIJO DE PAREDOES DE MEDINA |
| 22.- CORTIJO DE CUATRO VIENTOS | 54.- FINCA DE GARATIS | 85.- CUEVAS DE SEQUEIRA EN CORTIJO CALDERON |
| 23.- CORTIJO DE HUESA LA BAJA | 55.- CORTIJO DE BUENOS AIRES | 86.- LOMA DEL CUADRADILLO |
| 24.- CORTIJO MADRE MIGUEL | 56.- CERRO DE LAS MINAS | 87.- MARCENA |
| 25.- CORTIJO MOLINILLO ALTO | 57.- LAS BRUJAS | 88.- RECINTO DE DOÑA ESTEBAN |
| 26.- CORTIJO DE MONTERRITE | 58.- CALABAZA | 89.- RECINTO DE DOÑA MAYOR |
| 27.- CORTIJO DE PALMAREJO | 59.- CORTIJO DEL SOLDADO | 90.- PIEDRA DEL RUEDILLO |
| 28.- CORTIJO DEL TORIL | 60.- ARROYO CARCHENA POR EL CORTIJO DE LAS CUEVAS | 91.- EL ROMERAL |
| 29.- CORTIJO DE LAS VEGAS ALTAS | 61.- EL MATORRAL | 92.- TORREPREPAREDOES |
| 30.- EL CUADRADILLO | 62.- CASA DE VERA | |
| 31.- CUEVAS DEL CARCHENA | 63.- LA FUENTEZUELA | |

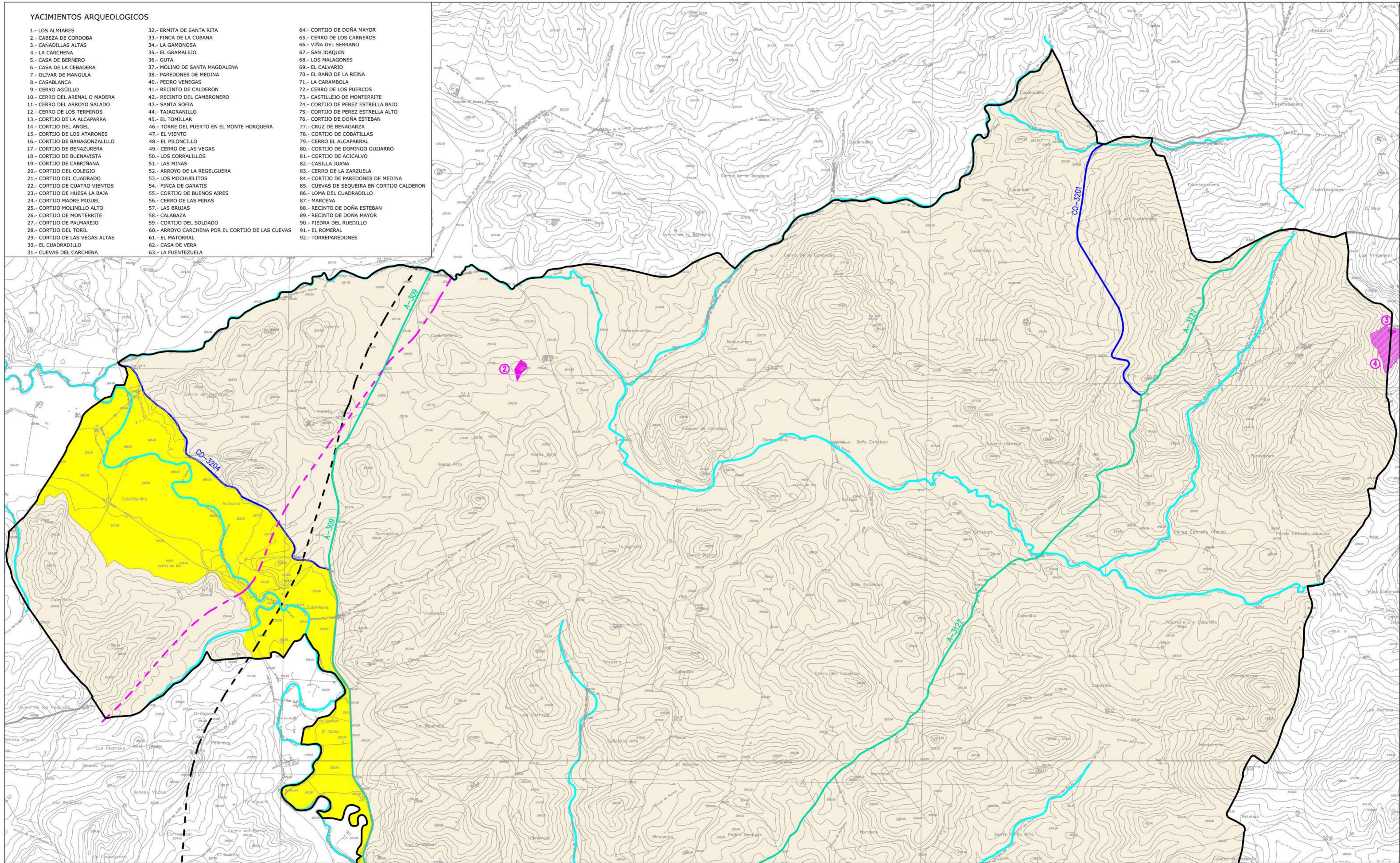

<p>SUELO URBANO</p>	<p>SUELO URBANIZABLE</p> <p>ORDENADO </p> <p>SECTORIZADO </p>	<p>SUELO NO URBANIZABLE</p> <p>LEGISLACION ESPECIFICA</p> <p> VIAS PECUARIAS DESLINDADAS</p> <p> RED HIDROGRAFICA</p> <p> BIENES CATALOGADOS</p> <p>1. EDIFICACION FORTIFICADA CORTIJO DE CALDERON</p> <p>2. TORREON DEL CAMBRONERO</p> <p>3. CASTILLO DE TORREPREPAREDOES</p> <p>4. YACIMIENTO DE TORREPREPAREDOES</p>	<p>PLANIFICACION TERRITORIAL</p> <p> HUERTAS Y RIBERA DEL GUADAJOZ</p> <p> PROTECCION DEL SUELO URBANO</p> <p> YACIMIENTOS ARQUEOLOGICOS</p>	<p>SISTEMAS GENERALES</p> <p> SISTEMAS GENERALES ESPACIOS LIBRES</p> <p> CARRETERA: RED ESTATAL</p> <p> CARRETERA: RED AUTONOMICA</p> <p> CARRETERA: RED PROVINCIAL</p> <p> RED ELECTRICA</p> <p> OLEODUCTO</p> <p> GASODUCTO</p>	<p>CARACTER RURAL</p>
----------------------------	--	--	---	--	------------------------------

DOCUMENTO SUBSANADO
AGOSTO 2011

ORDENACION ESTRUCTURAL

CLASIFICACION Y CATEGORIAS DE SUELO NO URBANIZABLE.
INFRAESTRUCTURAS TERRITORIALES, DOTACIONES Y PROTECCIONES

P.G.O.U. ADAPTACION PARCIAL A LA L.O.U.A. DE LAS NORMAS SUBSIDIARIAS DE PLANEAMIENTO DE CASTRO DEL RIO

AYUNTAMIENTO DE CASTRO DEL RIO 2011 JOAQUIN MILLAN GARCIA, Arquitecto

TERMINO MUNICIPAL

plano nº **1a** / 12

escala **1/20.000**